

El Campeonato

2024

Niveau **A1**



● Questions 1 à 40 : Dans la grille réponses jointe à ce questionnaire, tu dois noircir de manière visible au stylo noir LA seule bonne réponse et inscrire en lettres capitales ton NOM et PRÉNOM dans les cases dédiées.



- Question 41 : Tu dois écrire une année. (ex : 2024).
- Les cahiers, manuels scolaires et dictionnaires sont interdits. Le professeur ou le personnel encadrant le concours n'a pas le droit de t'aider.

● Le concours se compose de 4 rubriques :

- I) **Comprensión escrita** : 4 points par réponse.
- II) **Léxico** : 4 points par réponse.
- III) **Gramática y conjugación** : 7 points par réponse.
- IV) **Cultura hispánica** : 9 points par réponse.

Total : 252 points.

- La 41^e question vaut 20 points et permettra de départager les éventuels ex-aequo.
- Une mauvaise réponse fait perdre la valeur des points de la question. (-4 / -7 ou -9 points). Si tu ne réponds pas à la question, elle rapporte 0 point. Si tu donnes plusieurs réponses, la question sera comptée comme fausse.

1 • Comprensión escrita

*Sus ventanas son como ojitos
y su puerta como una boca.
Su tejado parece un sombrero
y su fachada es de piel morena.
Cuando llego me abre sus brazos
para protegerme de noche y de día.
Es tan acogedora conmigo
y por esto quiero tanto a mi casita.*

Mi lugar preferido, Sergio López (2023)

- 1 El texto es:
A. un poema
B. una carta
C. un artículo de prensa
D. una receta
- 2 En el texto, se describe:
A. a una persona
B. una casa
C. un gato
D. una ciudad
- 3 ¿Cuántos elementos de la descripción física y del cuerpo humano hay en el texto?
A. 2
B. 3
C. 4
D. 5
- 4 El tono del texto es:
A. triste
B. cariñoso (affectueux)
C. un poco autoritario
D. muy autoritario

2 • Léxico

- 5 En clase, para borrar, necesitas:
A. un bolígrafo
B. una mochila
C. un lápiz
D. una goma
- 6 ¿En qué cuarto de la casa se pone la nevera?
A. la cocina
B. el pasillo
C. el cuarto de baño
D. el salón
- 7 ¿Qué es?
A. un vaso
B. un plato
C. un asiento
D. una cuchara



- 8 Después de la noche viene:
A. la madrugada
B. la tarde
C. el mediodía
D. la medianoche

- 9 ¿Qué descripción corresponde a este personaje?
A. Es rubio, con el pelo largo y ondulado. Tiene los ojos azules y gafas.
B. Tiene el pelo rubio, largo y liso, ojos azules y gafas moradas.
C. Es rubia. Tiene el pelo largo y liso, ojos verdes y gafas de color morado.
D. Es rubio. Tiene el pelo liso y largo, ojos verdes y gafas de color rosa.



- 10 ¿Qué característica no corresponde a don Quijote?
A. Es delgado.
B. Es viejo.
C. Es gordo.
D. Tiene el pelo blanco.



- 11 ¿Dónde está el estuche?

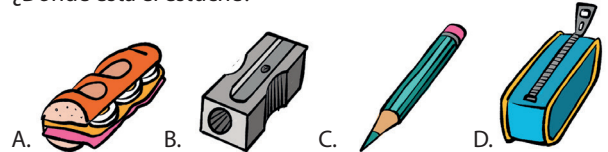

- 12 El sexto día de la semana es:
A. lunes
B. miércoles
C. jueves
D. sábado
- 13 El noveno mes del año es:
A. septiembre
B. agosto
C. octubre
D. noviembre

- 14 En un arcoíris, ¿qué color está entre el azul y el amarillo?
A. morado
B. rojo
C. naranja
D. verde

- 15 ¿Cómo se escribe 22?
A. veintidos
B. veinte y dos
C. veintidós
D. veinte dos

- 16 ¿A qué hora se levanta este chico?

- A. A las siete y cuarto de la tarde.
- B. A las ocho menos cuarto de la tarde.
- C. A las siete y cuarto de la mañana.
- D. A las ocho menos cuarto de la mañana.

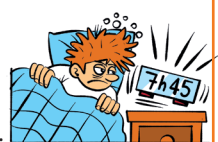



3 • Gramática y conjugación

17 Si quieres conocer el origen de una persona, le vas a decir:
 A. ¿De dónde eres? C. ¿Cuál es tu nombre?
 B. ¿Dónde vives? D. ¿Cuántos años tienes?

18 Pon la frase en primera persona del singular:
 "Sois los alumnos franceses".
 A. Eres el alumno francés. C. Es el alumno francés.
 B. Soy el alumno francés. D. Somos los alumnos franceses.

19 Escribe la frase en plural: "La mochila amarilla"
 A. las mochilas amarillas. C. mochilas amarillas.
 B. unas mochilas amarillas. D. las mochilas de color amarillo.

20 Para expresar una costumbre (*une habitude*) en español, se utiliza el verbo:
 A. ser B. estar C. soler D. doler

21 Completa esta frase : las dos ... media de la
 A. son / y / tarde
 B. son / menos / tarde
 C. es / y / mañana
 D. es / menos / tarde

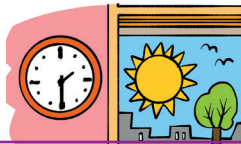

22 Completa: Para ir al colegio, paso ... el parque.
 A. en B. por C. de D. a

23 Completa: Llego ... restaurante.
 A. de B. a C. al D. por

24 ¿Qué verbo diptonga?
 A. cantar B. jugar C. desayunar D. escribir

25 "Voy, vas, va" son las conjugaciones del presente de indicativo del verbo:
 A. ir B. ver C. valer D. venir

26 Conjuga el verbo SER en segunda persona del plural del presente de indicativo.
 A. son B. sois C. somos D. seguís

27 Completa la frase con el verbo correcto: "La profesora escribiendo."
 A. es B. suele C. tiene D. está

28 Los dos verbos que se traducen por "être" en francés son:
 A. ser / tener B. ser / estar C. tener / estar D. estar / ir

29 Completa: el tucán está ... del perezoso
 A. detrás
 B. encima
 C. lejos
 D. delante

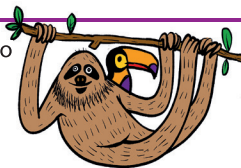

30 Completa: el tucán está ... del cocodrilo
 A. detrás
 B. encima
 C. lejos
 D. dentro



4 • Cultura hispánica

31 ¿Qué ciudad española está geográficamente en el continente africano?
 A. Madrid B. Sevilla C. Málaga D. Ceuta

32 ¿Qué océano bordea España?
 A. Pacífico C. Atlántico
 B. Índico D. Mediterráneo

33 ¿En qué ciudad española está la estatua del oso y del madroño?
 A. Barcelona
 B. Valencia
 C. Oviedo
 D. Madrid



34 ¿Qué fiesta se celebra cada año, en marzo, en Valencia?
 A. La semana santa C. El día de muertos
 B. Las fallas D. Navidad

35 Andalucía está en el... de España.
 A. norte C. este
 B. oeste D. sur



36 ¿En qué país puedes ver la pirámide de Chichén Itzá?
 A. Perú
 B. España
 C. México
 D. Cuba



37 Los Santos Inocentes se celebran:
 A. El 25 de diciembre
 B. El 28 de diciembre
 C. El 31 de diciembre
 D. El 6 de enero



38 Los Reyes Magos ofrecen regalos a los niños españoles el:
 A. 24 de diciembre C. 5 de enero
 B. 25 de diciembre D. 6 de enero

39 La capital de Argentina es:
 A. Ciudad de México C. Lima
 B. San José de Costa Rica D. Buenos Aires

40 ¿En qué ciudad española no hay playa?
 A. Barcelona C. Palma de Mallorca
 B. Valencia D. Sevilla

PREGUNTA 41 (Escribe el año correcto)

¿En qué año murió el pintor colombiano Fernando Botero?

